



Soltau, 13.01.2023

Polizeiinspektion Heidekreis
Zentraler Kriminaldienst
Fachkommissariat 5
Böhmheide 37-41

29614 Soltau

Sachbearbeitende Dienststelle:
Polizeiinspektion Heidekreis FK2

Bildbericht

Vorgangsnummer:	202201572830
Delikt:	Tageswohnungseinbruchdiebstahl bandenmäßig - §§ 244 (4), 244a StGB
Anzahl der verwendeten Fotos:	208
Anmerkung:	Asservate 2, 4 und 5



Asservat 2



Asservat Nr. 2.1.1



Asservat Nr. 2.1.2



Asservat Nr. 2.1.3



Asservat Nr. 2.1.4



Asservat Nr. 2.1.5



Asservat Nr. 2.1.6

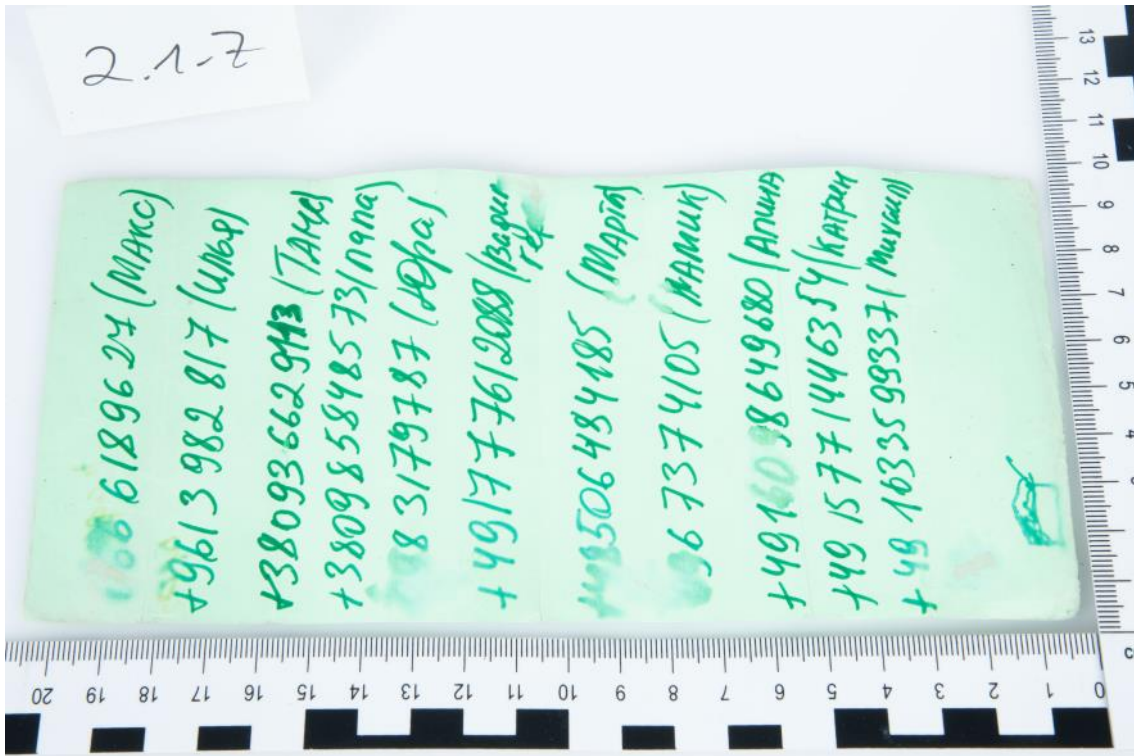

Asservat Nr. 2.1.7 Vorderseite

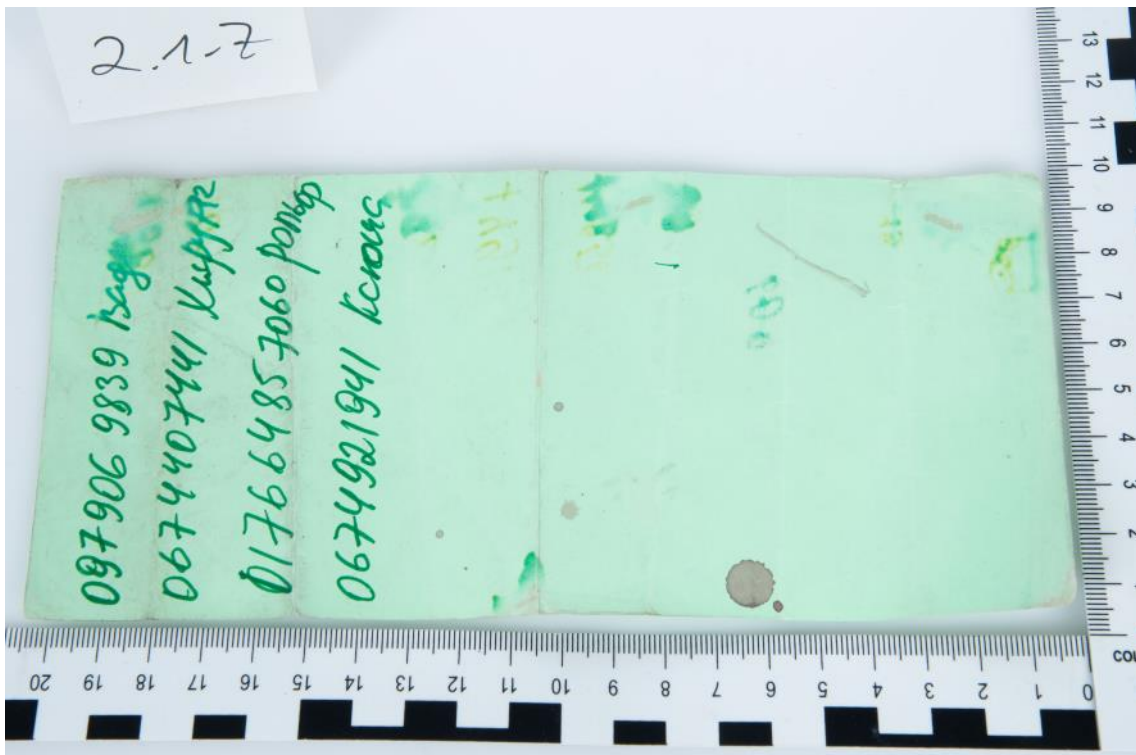

Asservat Nr. 2.1.17 Rückseite



Asservat Nr. 2.1.8 Vorderseite



Asservat Nr. 2.1.8 Rückseite



Asservat Nr. 2.1.9



Asservat Nr. 2.3.1.1.1



Asservat Nr. 2.3.1.1



Asservat Nr. 2.3.1.2



Asservat Nr. 2.3.1.3



Asservat Nr. 2.3.1.4



Asservat Nr. 2.3.1

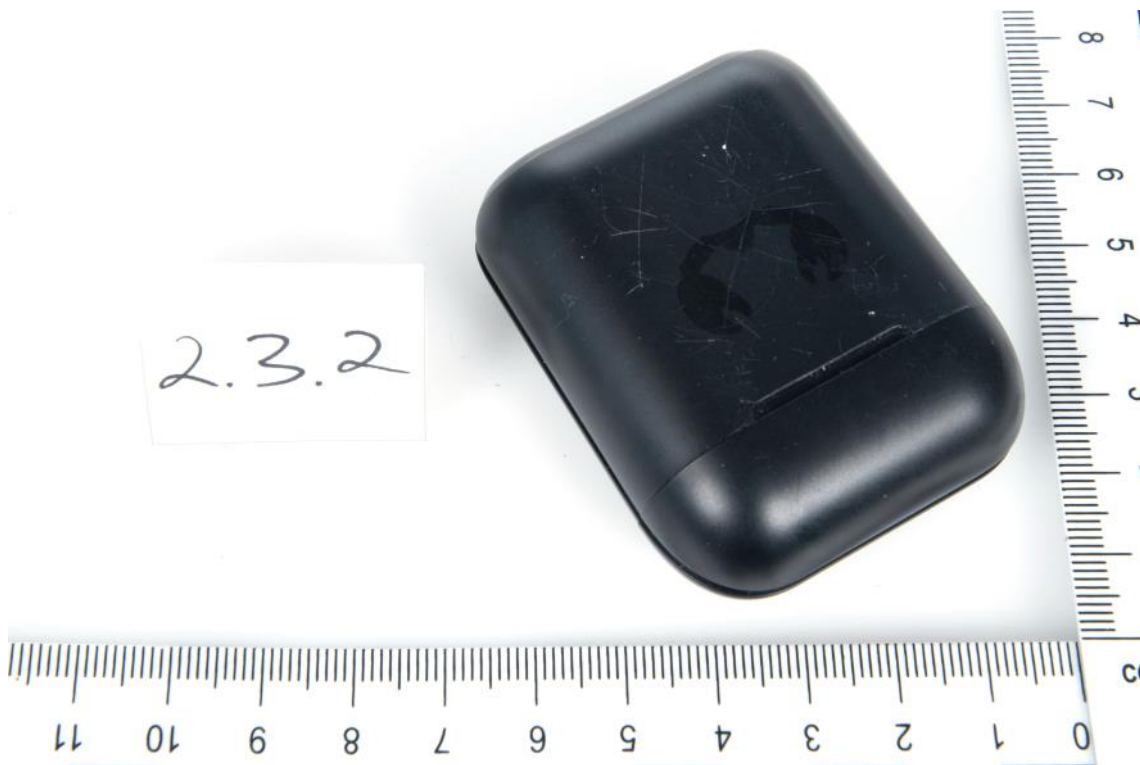

Asservat Nr. 2.3.2



Asservat Nr. 2.3.3



Asservat Nr. 2.5.1



Asservat Nr. 2.5.2



Asservat Nr. 2.5.3



Asservat Nr. 2.5.4



Asservat Nr. 2.5.5



Asservat Nr. 2.6.1



Asservat Nr. 2.6.2



Asservat Nr. 2.6.3 Inhalt Herzdose



Asservat Nr. 2.6.3 Inhalt blaues Samtsäckchen



Asservat Nr. 2.6.4



Asservat Nr. 2.6.5



Asservat Nr. 2.6.6



Asservat Nr. 2.6.7



Asservat Nr. 2.6.8



Asservat 4



Asservat Nr. 4.1



Asservat Nr. 4.1.1



4.1.2

Asservat Nr. 4.1.2



4.1.3

Asservat Nr. 4.1.3



Asservat Nr. 4.1.4



Asservat Nr. 4.1.5



Asservat Nr. 4.1.6



Asservat Nr. 4.1.7



Asservat Nr. 4.1.8



Asservat Nr. 4.2



Asservat Nr. 4.2.1



Asservat Nr. 4.2.2



Asservat Nr. 4.2.3



Asservat Nr. 4.2.4



Asservat Nr. 4.2.5



Asservat Nr. 4.2.6



Asservat Nr. 4.2.7



Asservat Nr. 4.2.8



4.2.9

Asservat Nr. 4.2.9



Asservat Nr. 4.2.10 vorne



Asservat Nr. 4.2.10 hinten



Asservat Nr. 4.2.11



Asservat Nr. 4.2.12



Asservat Nr. 4.2.13



Asservat Nr. 4.3



Asservat Nr. 4.3.1



Asservat Nr. 4.3.2



Asservat Nr. 4.3.3



Asservat Nr. 4.3.4



Asservat Nr. 4.3.5



Asservat Nr. 4.3.6



Asservat Nr. 4.3.7



Asservat Nr. 4.3.8



Asservat Nr. 4.3.9



Asservat Nr. 4.3.10



Asservat Nr. 4.3.11



Asservat Nr. 4.3.12



Asservat Nr. 4.3.13



Asservat Nr. 4.3.14



Asservat Nr. 4.3.15



Asservat Nr. 4.3.16



Asservat Nr. 4.3.17



Asservat Nr. 4.3.18



Asservat Nr. 4.3.19

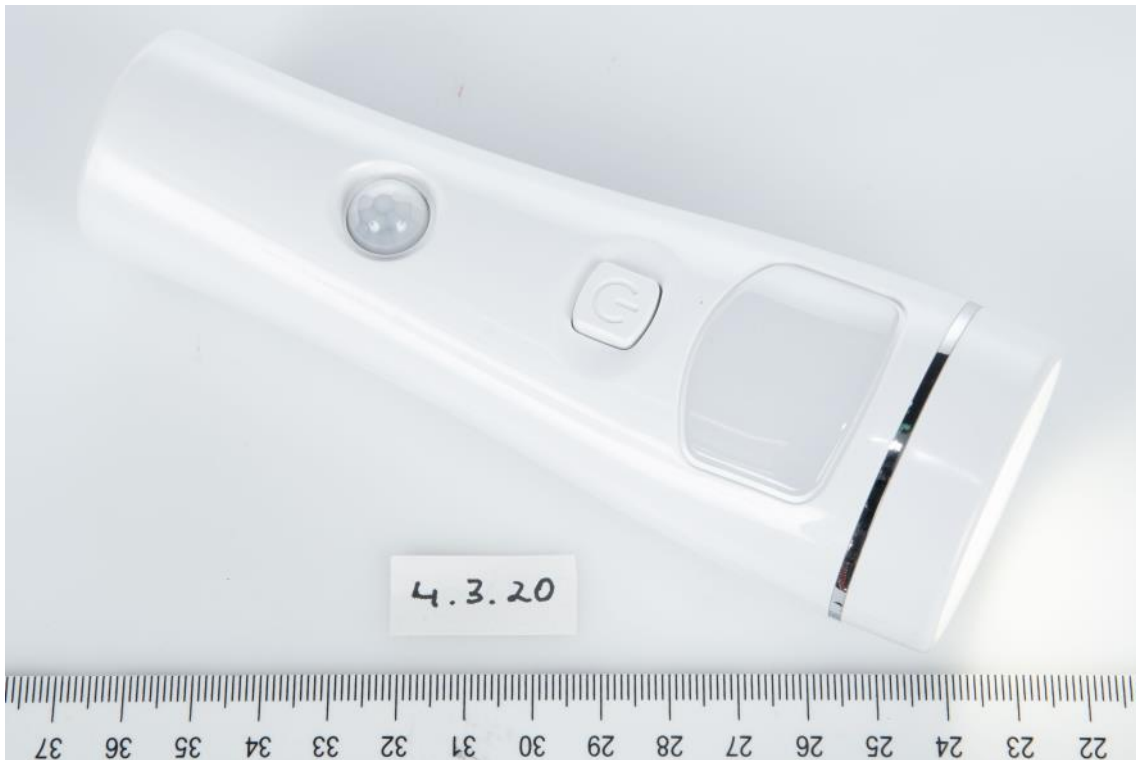

Asservat Nr. 4.3.20



Asservat Nr. 4.3.21



Asservat Nr. 4.3.22 geschlossen



Asservat Nr. 4.3.22 geöffnet



Asservat Nr. 4.3.23



Asservat Nr. 4.3.24



Asservat Nr. 4.3.25



Asservat Nr. 4.3.26.1

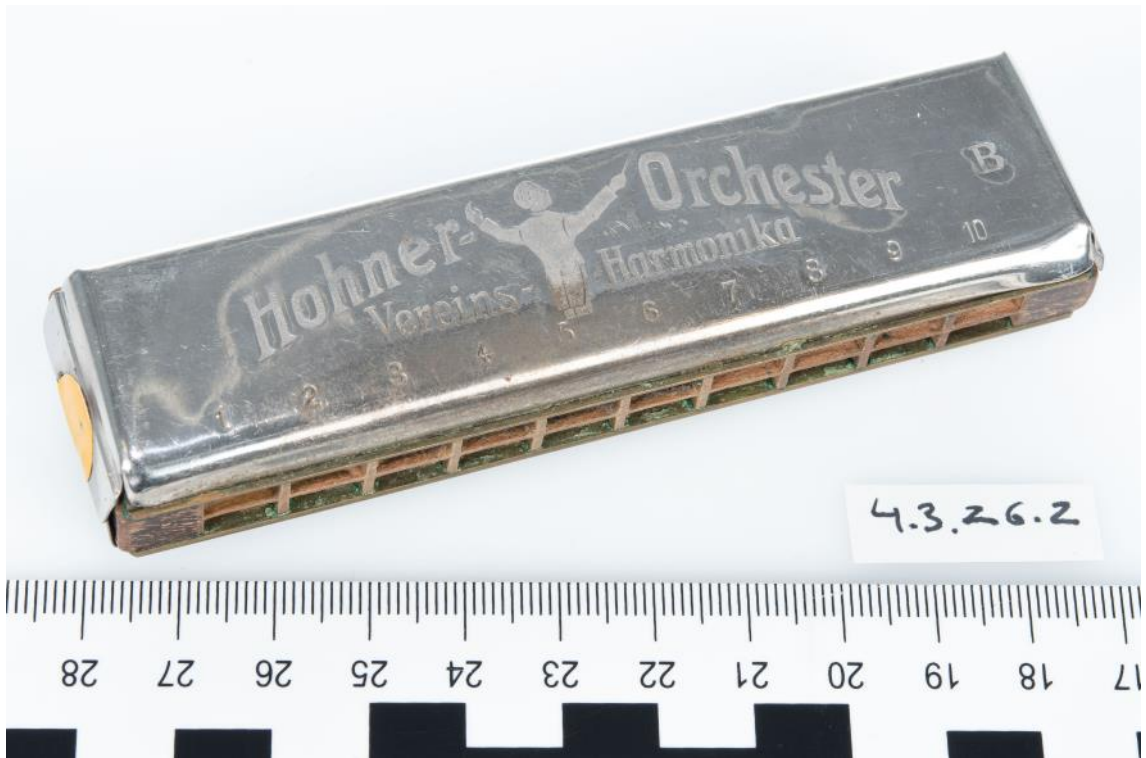

Asservat Nr. 4.3.26.2



Asservat Nr. 4.3.26.3 geschlossen



Asservat Nr. 4.3.26.3 geöffnet



4.3.26.4

Asservat Nr. 4.3.26.4 geschlossen



4.3.26.4

Asservat Nr. 4.3.26.4 geöffnet

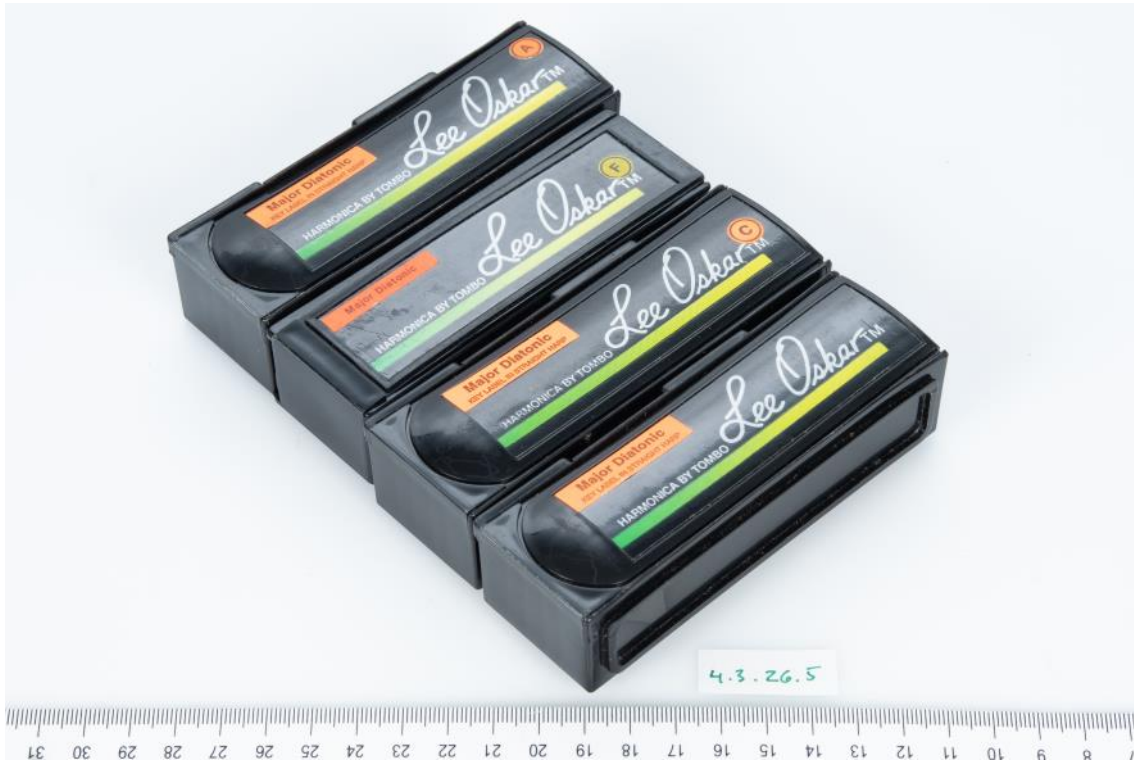

Asservat Nr. 4.3.26.5 geschlossen



Asservat Nr. 4.3.26.5 geöffnet



Asservat Nr. 4.3.26.6 Vorderseite

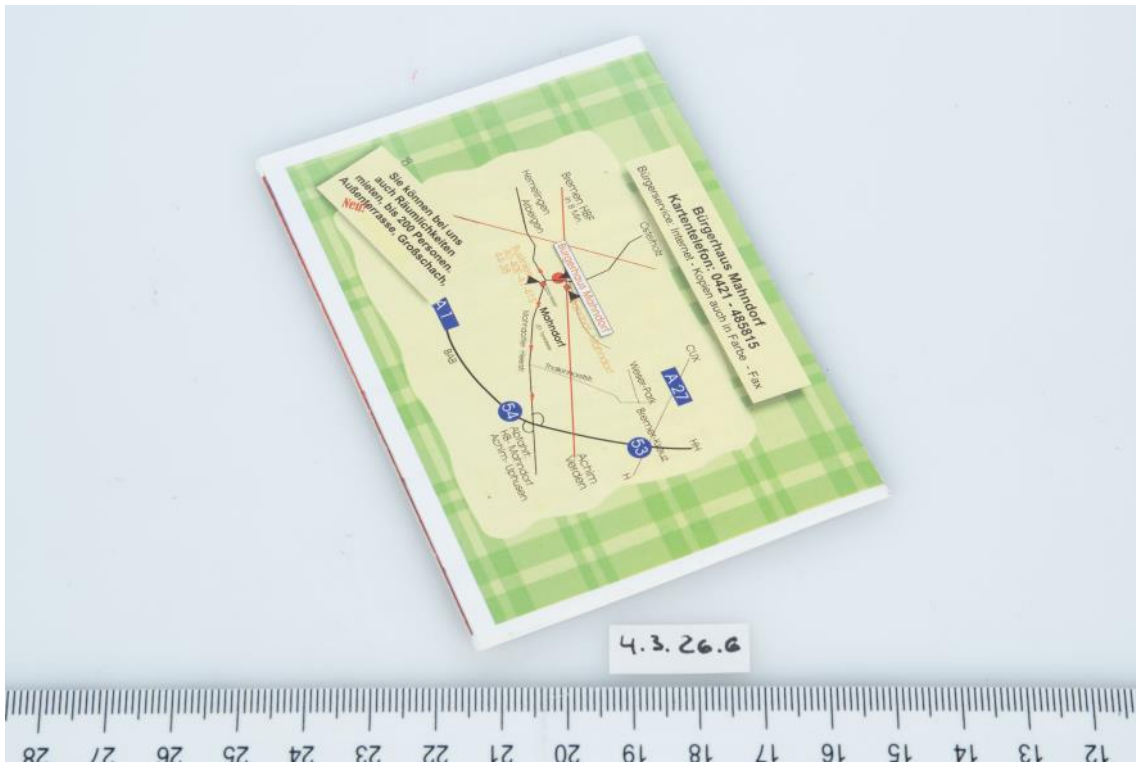

Asservat Nr. 4.3.26.6 Rückseite



Asservat Nr. 4.3.26



Asservat Nr. 4.4.1.1



Asservat Nr. 4.4.1.1 Sohle



Asservat Nr. 4.4.1.2



Asservat Nr. 4.4.1.2 Sohle



Asservat Nr. 4.4.2.1



Asservat Nr. 4.4.2.1 Sohle



Asservat Nr. 4.4.2.2



Asservat Nr. 4.4.2.2 Sohle



Asservat Nr. 4.4.3.1



Asservat Nr. 4.4.3.1 Sohle



Asservat Nr. 4.4.3.2



Asservat Nr. 4.4.3.2 Sohle



Asservat Nr. 4.4.4.1



Asservat Nr. 4.4.4.1 Sohle



Asservat Nr. 4.4.4.2



Asservat Nr. 4.4.4.2 Sohle



Asservat Nr. 4.4.5.1



Asservat Nr. 4.4.5.1 Sohle



Asservat Nr. 4.4.5.2



Asservat Nr. 4.4.5.2 Sohle



Asservat Nr. 4.4.6.1



Asservat Nr. 4.4.6.1 Sohle



Asservat Nr. 4.4.6.2



Asservat Nr. 4.4.6.2 Sohle



Asservat Nr. 4.4.7.1



Asservat Nr. 4.4.7.1 Sohle



Asservat Nr. 4.4.7.2



Asservat Nr. 4.4.7.2 Sohle



Asservat Nr. 4.4.8.1



Asservat Nr. 4.4.8.1 Sohle



Asservat Nr. 4.4.8.2



Asservat Nr. 4.4.8.2 Sohle



Asservat Nr. 4.5



Asservat Nr. 4.5.1



Asservat Nr. 4.5.2



Asservat Nr. 4.5.3



Asservat Nr. 4.6.



Asservat Nr. 4.6.1



Asservat Nr. 4.6.1.1



Asservat Nr. 4.6.1.2



Asservat Nr. 4.6.1.3



Asservat Nr. 4.6.1.4



Asservat Nr. 4.6.1.5



Asservat Nr. 4.6.1.5 ausgepackt



Asservat Nr. 4.6.1.6



Asservat Nr. 4.6.1.7



Asservat Nr. 4.6.1.7 ausgepackt



Asservat Nr. 4.6.1.8



Asservat Nr. 4.6.1.9



Asservat Nr. 4.6.1.10 geschlossen



Asservat Nr. 4.6.1.10 geöffnet



Asservat Nr. 4.6.1.11



Asservat Nr. 4.6.1.12



Asservat Nr. 4.6.1.13



Asservat Nr. 4.6.1.14



Asservat Nr. 4.6.1.15



Asservat Nr. 4.6.1.16



Asservat Nr. 4.6.1.17



Asservat Nr. 4.6.1.18



Asservat Nr. 4.6.1.19



Asservat Nr. 4.6.1.20



4.6.2

Asservat Nr. 4.6.2



4.6.2.1

Asservat Nr. 4.6.2.1



Asservat Nr. 4.6.3



Asservat Nr. 4.6.3.1



Asservat Nr. 4.6.3.2



Asservat Nr. 4.6.4.



Asservat Nr. 4.6.4.1



Asservat Nr. 4.6.4.2

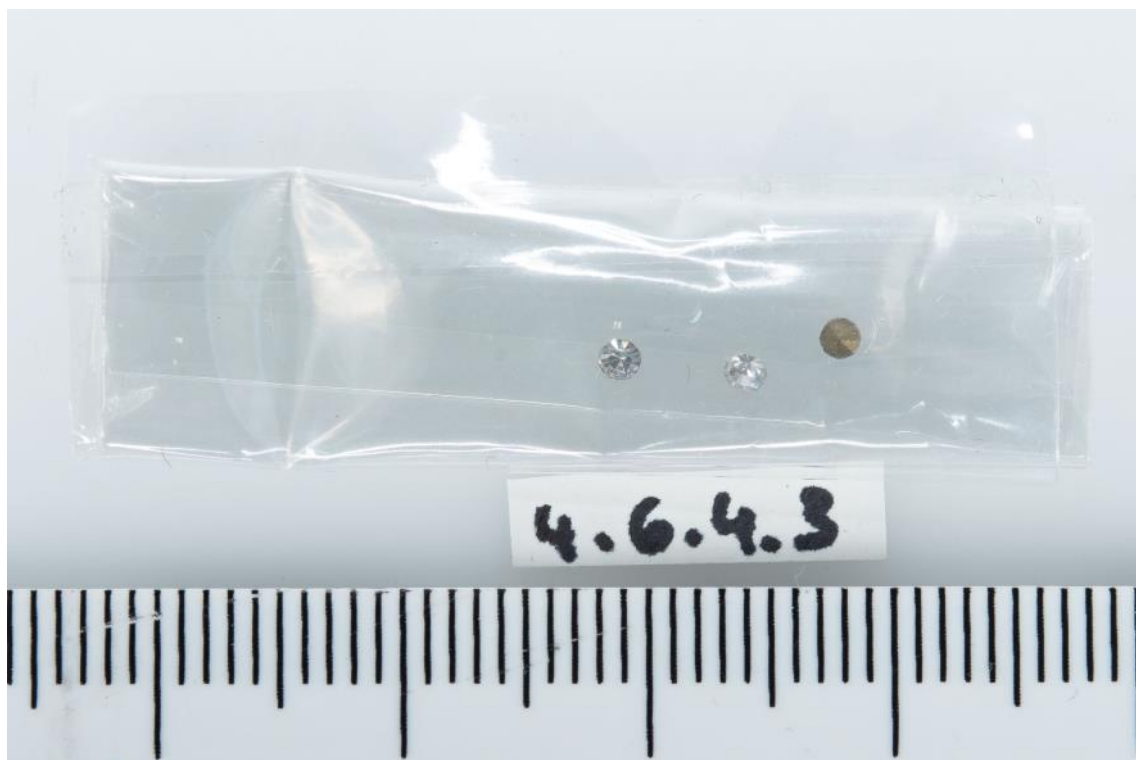

Asservat Nr. 4.6.4.3



Asservat Nr. 4.6.5



Asservat Nr. 4.6.6



Asservat Nr. 4.7



Asservat Nr. 4.7.1



Asservat Nr. 4.7.2



Asservat Nr. 4.7.3



Asservat Nr. 4.7.4



Asservat 5



Asservat Nr. 5.1.1



Asservat Nr. 5.1.4



Asservat Nr. 5.1.6



Asservat Nr. 5.1.9



Asservat Nr. 5.1.10



Asservat Nr. 5.1.11



Asservat Nr. 5.1.13



Asservat Nr. 5.1.14



Asservat Nr. 5.1.15

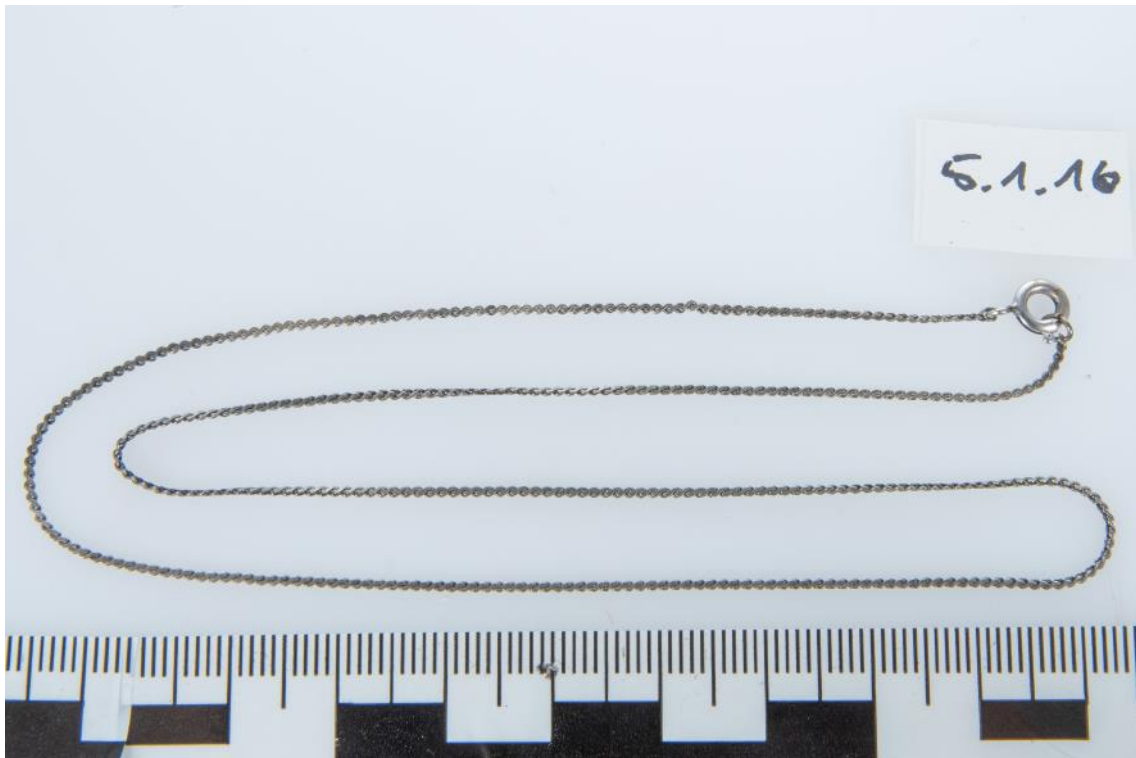

Asservat Nr. 5.1.16



Asservat Nr. 5.1.17



Asservat Nr. 5.1.18



Asservat Nr. 5.1.19



Asservat Nr. 5.1.20



Asservat Nr. 5.1.21



Asservat Nr. 5.1.22



Asservat Nr. 5.1.23



Asservat Nr. 5.1.24



Asservat Nr. 5.1.25



Asservat Nr. 5.1.26



Asservat Nr. 5.1.27



Asservat Nr. 5.1.28



Asservat Nr. 5.1.29



Asservat Nr. 5.1.30



Asservat Nr. 5.1.31



Asservat Nr. 5.1.32



Asservat Nr. 5.1.39



Asservat Nr. 5.1.40



Asservat Nr. 5.1.41



Asservat Nr. 5.1.42



5. 1. 43

Asservat Nr. 5.1.43



5.1.44

Asservat Nr. 5.1.44



Asservat Nr. 5.1.45



Asservat Nr. 5.1.46



5.1.48

Asservat Nr. 5.1.48



Asservat Nr. 5.1.49



Kontaktabzug Asservat 2



2.1.1_DSC1662



2.1.2_DSC1666



2.1.3_DSC1657



2.1.4_DSC1668



2.1.5_DSC1674



2.1.6_DSC1675



2.1.7_a_DSC1680



2.1.7_b_DSC1681



2.1.8_a_DSC1684



2.1.8_b_DSC1685



2.1.9_DSC1664



2.3.1.1.1_DSC227
2



2.3.1.1_DSC1902



2.3.1.2_DSC1900



2.3.1.3_DSC1899



2.3.1.4_DSC1904



2.3.1_DSC1691



2.3.2_DSC1682



2.3.3_DSC1683



2.5.1_DSC1677



2.5.2_DSC1687



2.5.3_DSC1678



2.5.4_DSC1659



2.5.5_DSC1679



2.6.1_DSC1673



2.6.2_DSC1690



2.6.3_a_DSC1670



2.6.3_b_DSC1672



2.6.4_DSC1667



2.6.5_DSC1661



2.6.6_DSC1665



2.6.7_DSC1663



2.6.8_DSC1658



Kontaktabzüge Asservat 4



4.1.1_DSC1868



4.1.2_DSC1869



4.1.3_DSC1871



4.1.4_DSC1866



4.1.5_DSC1867



4.1.6_DSC1878



4.1.7_DSC1874



4.1.8_DSC1865



4.1_DSC1881



4.2.1_DSC1897



4.2.2_DSC1909



4.2.3_DSC1911



4.2.4_DSC1907



4.2.5_DSC1895



4.2.6_DSC1908



4.2.7_DSC1912



4.2.8_DSC1896



4.2.9_DSC1928



4.2.10_a_DSC1893



4.2.10_b_DSC1894



4.2.11_DSC1892



4.2.12_DSC1905



4.2.13_DSC1885



4.2_DSC1914



4.3.1_DSC2188



4.3.2_DSC2181



4.3.3_DSC2190



4.3.4_DSC2185



4.3.5_DSC2179



4.3.6_DSC2182



4.3.7_DSC2195



4.3.8_DSC2193



4.3.9_DSC2174



4.3.10_DSC2175



4.3.11_DSC2177



4.3.12_DSC2196



4.3.13_DSC2197



4.3.14_DSC2198



4.3.15_DSC2199



4.3.16_DSC2200



4.3.17_DSC2140



4.3.18_DSC2134



4.3.19_DSC2139



4.3.20_DSC2142



4.3.21_DSC2151



4.3.22_a_DSC2144



4.3.22_b_DSC214
5



4.3.23_DSC2143



4.3.24_DSC2132



4.3.25_DSC2147



4.3.26.1_DSC2163



4.3.26.2_DSC2161



4.3.26.3_a_DSC21
56



4.3.26.3_b_DSC21
57



4.3.26.4_a_DSC21
68



4.3.26.4_b_DSC21
69



4.3.26.5_a_DSC21
70



4.3.26.5_b_DSC21
71



4.3.26.6_a_DSC21
65



4.3.26.6_b_DSC21
67



4.3.26_DSC2173



4.3_DSC2194



4.4.1.1_a_DSC194
2



4.4.1.1_b_DSC193
9



4.4.1.2_a_DSC194
1



4.4.1.2_b_DSC194
0



4.4.2.1_a_DSC194
4



4.4.2.1_b_DSC194
3



4.4.2.2_a_DSC194
6



4.4.2.2_b_DSC194
5



4.4.3.1_a_DSC195
2



4.4.3.1_b_DSC195
1



4.4.3.2_a_DSC195
4



4.4.3.2_b_DSC195
3



4.4.4.1_a_DSC197
1



4.4.4.1_b_DSC197
0



4.4.4.2_a_DSC197
3



4.4.4.2_b_DSC197
2



4.4.5.1_a_DSC196
1



4.4.5.1_b_DSC196
0



4.4.5.2_a_DSC196
3



4.4.5.2_b_DSC196
2



4.4.6.1_a_DSC195
7



4.4.6.1_b_DSC195
6



4.4.6.2_a_DSC195
9



4.4.6.2_b_DSC195
8



4.4.7.1_a_DSC194
8



4.4.7.1_b_DSC194
7



4.4.7.2_a_DSC194
9



4.4.7.2_a_DSC195
0



4.4.8.1_a_DSC196
7



4.4.8.1_b_DSC196
6



4.4.8.2_a_DSC196
9



4.4.8.2_b_DSC196
8



4.5.1_DSC2267



4.5.2_DSC2268



4.5.3_DSC2261



4.5_DSC2256



4.6.1.1_DSC2236



4.6.1.2_DSC2241



4.6.1.3_DSC2238



4.6.1.4_DSC2231



4.6.1.5_a_DSC222
9



4.6.1.5_b_DSC223
0



4.6.1.6_DSC2235



4.6.1.7_a_DSC222
6



4.6.1.7_b_DSC222
8



4.6.1.8_DSC2225



4.6.1.9_DSC2221



4.6.1.10_a_DSC22
22



4.6.1.10_b_DSC22
23



4.6.1.11_DSC2234



4.6.1.12_DSC2240



4.6.1.13_DSC2239



4.6.1.14_DSC2224



4.6.1.15_DSC2250



4.6.1.16_DSC2248



4.6.1.17_DSC2246



4.6.1.18_DSC2244



4.6.1.19_DSC2251



4.6.1.20_DSC2249



4.6.1_DSC2254



4.6.2.1_DSC2211



4.6.3.2_DSC2201



4.6.3_DSC2205



4.6.4.1_DSC2210



4.6.4_DSC2198



4.6.5_DSC2214



4.6.6_DSC2217



4.7.2_DSC2266



4.7.3_DSC2269



4.7.4_DSC2259



Kontaktabzug Asservat 5



5.1.1_DSC1719



5.1.4_DSC1721



5.1.6_DSC1888



5.1.9_DSC1931



5.1.10_DSC1756



5.1.11_DSC1743



5.1.13_DSC1742



5.1.14_DSC1754



5.1.15_DSC1755



5.1.16_DSC1781



5.1.17_DSC1779



5.1.18_DSC1780

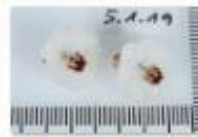

5.1.19_DSC1748



5.1.20_DSC1751



5.1.21_DSC1750



5.1.22_DSC1741



5.1.23_DSC1752



5.1.24_DSC1744



5.1.25_DSC1729



5.1.26_DSC1739



5.1.27_DSC1737



5.1.28_DSC1732



5.1.29_DSC1735



5.1.30_DSC1730



5.1.31_DSC1745



5.1.32_DSC1813



5.1.39_DSC1925



5.1.40_DSC1915



5.1.41_DSC1916



5.1.42_DSC1922



5.1.43_DSC1932



5.1.44_DSC1930



5.1.45_DSC1924



5.1.46_DSC1918



5.1.48_DSC1927



5.1.49_DSC1753